

# BERICOPLAST SPA - Carta de Colores Tejido FLORENCE



**B1008**



**B4004**



**B4011**

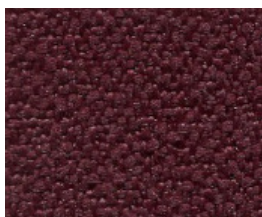

**B4017**



**B6015**

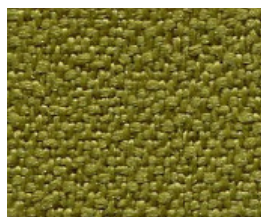

**B7021**



**B8033**



**B8078**



**J2024**



**J3030**

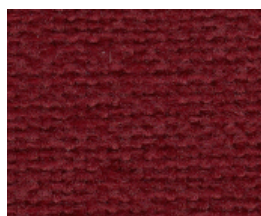

**J4018**

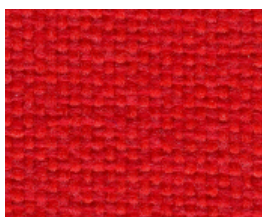

**J4028**

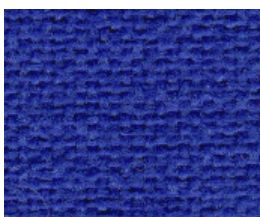

**J6095**



**J7025**

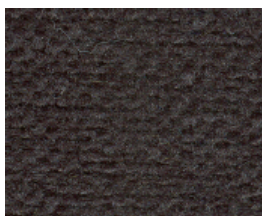

**J8033**



**J8078**

**CARACTERÍSTICAS DE TEJIDOS:**

El tejido llamado **B** es un tejido NOT-FIREPROOF.

El tejido **J** es un tejido FIREPROOF CL1 M1 B1.

**CONDICIONES DE VENTA:**

- desarrollo para silla florence = 0,67 m.

- las piezas (rollos) de tejido son de 50mt x h140cm.

Tratándose de reproducciones, las representaciones fotográficas se consideran similares a la realidad.

PODEMOS FABRICAR LOTES ESPECIALES Y/O CON TEJIDO DEL CLIENTE, MIENTRAS SE CUMPLA CON LA COMPRA DE LA CANTIDAD MÍNIMA REQUERIDA POR LOS FABRICANTES DE TELA.